

Lexware business plus 2020

Die innovative Komplettlösung für Warenwirtschaft und Buchhaltung mit intelligenten Cloud-Services

Mit dieser zuverlässigen Software nehmen Sie Ihre Aufträge und Bestellungen sowie die komplette Buchhaltung selbst in die Hand – inklusive Umsatzsteuer-Voranmeldung, Kontoführung und Jahresabschluss. So überblicken Sie Ihre Geschäftszahlen jederzeit und arbeiten immer auf dem aktuellen Stand der Gesetze.

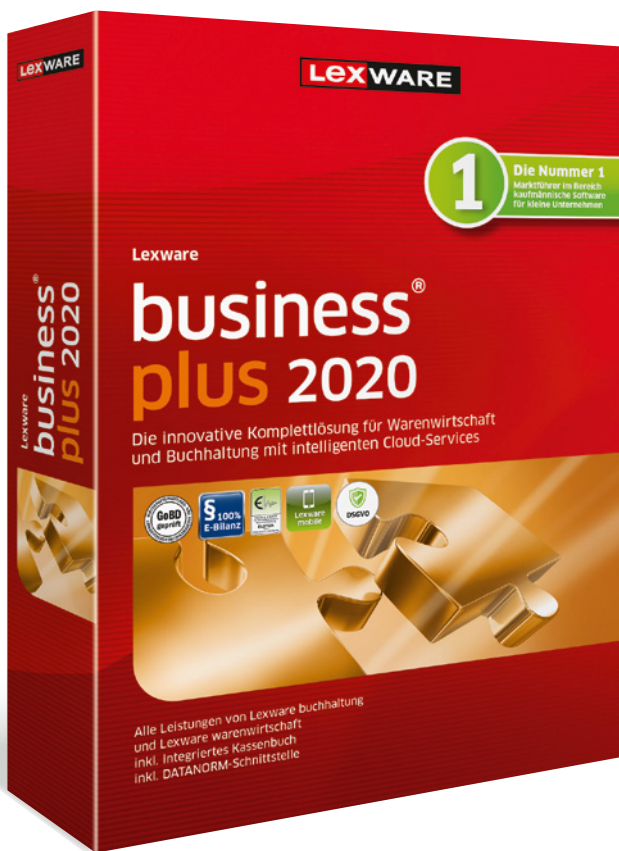

Lexware business plus 2020

365 Tage Laufzeit
Empf. VK: € 389,90
(€ 463,98 inkl. MwSt.)

Unbegrenzte Laufzeit
Empf. VK: € 322,80
(€ 384,13 inkl. MwSt.)

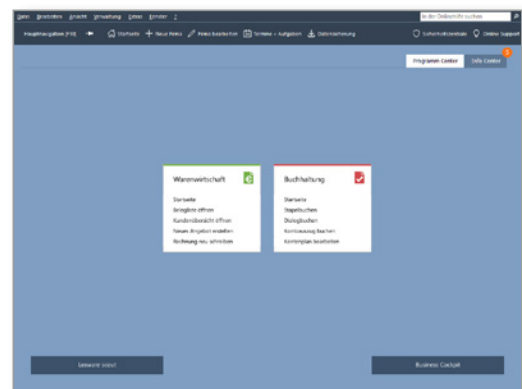

Startseite

Warenwirtschaft und Buchhaltung in einem Paket. Effizienzgewinn dank automatischer Datenübergabe an die Buchhaltung.

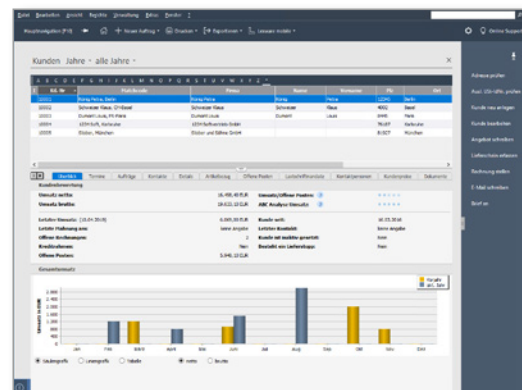

Business Cockpit

360-Grad-Sicht auf Ihr Unternehmen: Kundenbewertung, Offene Posten, Artikelbezüge, Kontakte, Lieferantenübersicht, u.v.m.



Zielgruppe

Kleine Betriebe, Existenzgründer und Freiberufler

Lexware business plus 2020

Die wichtigsten Leistungen auf einen Blick

Lexware warenwirtschaft

- Alle Belege vom Angebot bis zur Rechnung inklusive Rechnungskorrektur und Sammelrechnung
- Rechnungsdruck mit GiroCode
- Projektverwaltung, -abrechnung, -nachkalkulation
- BWA-Auswertungen, div. Umsatzauswertungen nach Artikel, Kunden, Lieferanten
- Berichtszentrale und Berichtsdesigner
- Stücklistenfunktion und Ausdruck im Auftrag
- Kunden-, Lieferanten-, Artikel- und Warengruppenverwaltung
- Artikelreservierung, Rückstandsverwaltung und Teillieferung
- Inventur mit Bestandserfassung und Lagerbewertung
- Einkaufsmodul mit Lagerorganisation
- Automatische Übernahme der Rechnungsdaten in die Buchhaltung
- Individuelle Kunden- und Aktionspreisliste
- Kreditlimitverwaltung und Kundensperrfunktion

Lexware buchhaltung

- Doppelte Buchführung mit Jahresabschluss (Bilanz mit GuV, E-Bilanz)
- Einfache Buchführung (EÜR)
- Mehr als 10 Musterkontenrahmen (DATEV-kompatibel): z.B. SKR 03, SKR 04
- Flexible Buchungsmasken: Stapel- und Dialogbuchen, Schnellerfassung, Finanzkontenerfassung
- Offene-Posten-Verwaltung inklusive Mahnwesen
- Kassenbuchfunktion inkl. Quittungsdruck
- Anzeigen von papierlosen Rechnungen und Verknüpfung mit Buchung
- DATEV-Schnittstelle
- GoBD-Testat von unabhängiger Wirtschaftsprüfungsgesellschaft
- Übermittlung per ELSTER von USt-Voranmeldung, USt-Jahreserklärung, Dauerfristverlängerung und Anlage EÜR
- Individuelle BWA (auch grafisch)
- Rechtssicherer Betriebsprüfer-Export

Cloud-Services

- Lexware mobile: Daten über Smartphone, Laptop, Tablet und PC einsehen und bearbeiten
- Lexware adress-check: Professioneller Abgleich von Adressdaten
- Lexware eRechnung: Rechtssicherer elektronischer Rechnungsversand
- Anbindung an Lexware poststelle: Druck, Kuvertierung und Versand von Belegen

Schnittstellen

- Export-/Import-Schnittstelle (ASCII, ASCII.CSV)
- Lexware USt.-IdNr. Prüfung
- EHUG-Export-Schnittstelle
- Datannorm-Module 4.0 und 5.0

Unser Versprechen

- ✓ Sie erhalten alle Updates kostenlos
- ✓ Sie arbeiten mit einer topaktuellen Software
- ✓ Sie berücksichtigen alle aktuellen Gesetze

Konditionen

365 Tage Laufzeit

Innerhalb der 365-tägigen Nutzungsdauer haben Sie Zugriff auf den vollen Leistungsumfang der Software und erhalten alle Updates kostenlos. Nach Ablauf der Nutzungsdauer muss diese kostenpflichtig verlängert werden. Ansonsten können Sie nur noch auf Ihre Daten zugreifen, das Programm aber nicht mehr nutzen.

Konditionen

unbegrenzte Laufzeit

Innerhalb der Abo-Laufzeit haben Sie Zugriff auf den vollen Leistungsumfang der Software und erhalten alle Updates kostenlos. Die Mindestlaufzeit des Abos beträgt 365 Tage. Nach Ablauf verlängert sich die Laufzeit automatisch um weitere 365 Tage. Eine Kündigung ist jederzeit möglich. Sie wird jeweils zum Ende der Abo-Laufzeit wirksam. Anschließend können Sie nur noch auf Ihre Daten zugreifen, das Programm aber nicht mehr nutzen.

Technische Daten

Microsoft® Windows® 7 SP1 (ab Home) / Windows® 8.1 / Windows 10 (jew. dt. Version) | 2-GHz-Prozessor | mind. 2 GB RAM (4 GB empf.) | Grafikauflösung mind. 1024x768 (4:3) oder 1366x768 (16:9) | DVD-Laufwerk | Mind. 20 GB freier Festplattenplatz (davon mind. 5GB auf dem Systemlaufwerk) | Internetzugang und Produktaktivierung erforderlich. Die 365-tägige Nutzungsdauer ist gültig bei Installation bis 31.01.2021.